



école communale de Jeneffe

Maître d'ouvrage –
administration communale d'Havelange
Lieu –
Jeneffe

Date –
2011 - 2015
Surface –
670 m²

Budget –
745 000€ htva
Photographe –
Marie-Noëlle Dailly

Ce projet consiste en la rénovation tant d'un point de vue fonctionnel qu'énergétique de l'école communale de Jeneffe, ainsi que la construction d'un espace polyvalent ayant une fonction principale de réfectoire.

L'extension se glisse en toute modestie à l'arrière de la parcelle, sur une fine bande résiduelle et peu qualitative. Cette implantation permet de préserver les espaces extérieurs ainsi que de s'affranchir de couloirs en installant la circulation dans l'espace d'accueil. Le projet s'ouvre ainsi, avec le retrait nécessaire, sur le paysage environnant et devient le lien entre la cour de récréation et les salles de classe.

Au rez-de-chaussée, deux boîtes techniques se positionnent aux extrémités du réfectoire et structurent un plan libre hautement polyvalent. À l'étage, une troisième boîte, accueillant cette fois une salle de classe, vient compléter la composition. Enfin, une dalle de béton se plie pour protéger ces trois locaux multicolores. Cette couverture se prolonge en préau tout en prenant soin d'éviter un arbre remarquable à l'entrée de l'école.

Le jeu de couleurs qui se marque autant à l'intérieur qu'à l'extérieur constitue l'identité du bâtiment. Ce travail du parement confère au projet un aspect ludique et symbolise la diversité de ses occupants.

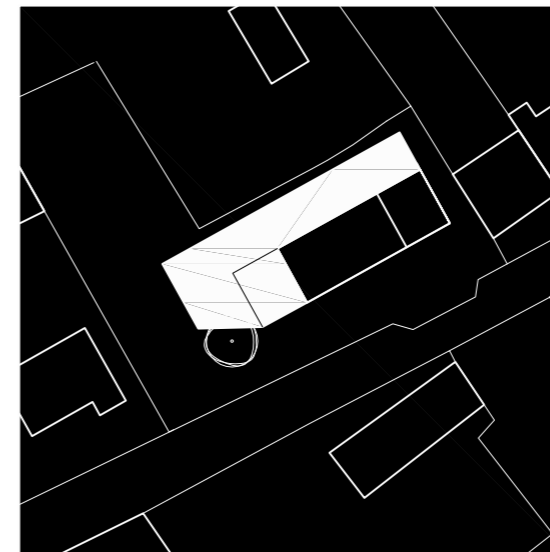

0 5 10 15 20



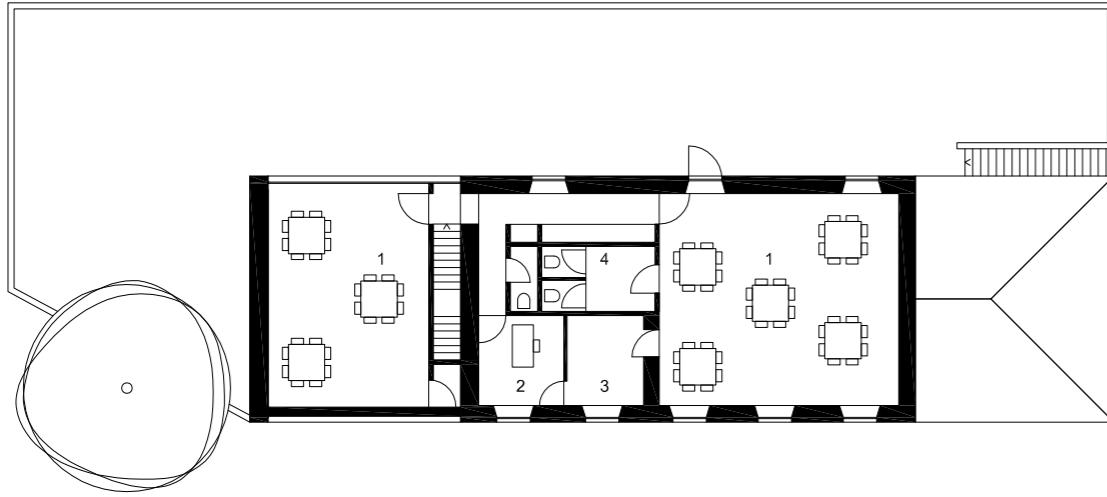

PLAN +1

- 1 salle de classe
- 2 bureau
- 3 salle de sieste
- 4 sanitaires
- 5 réfectoire
- 6 cuisine
- 7 rangement
- 8 hall d'entrée
- 9 préau

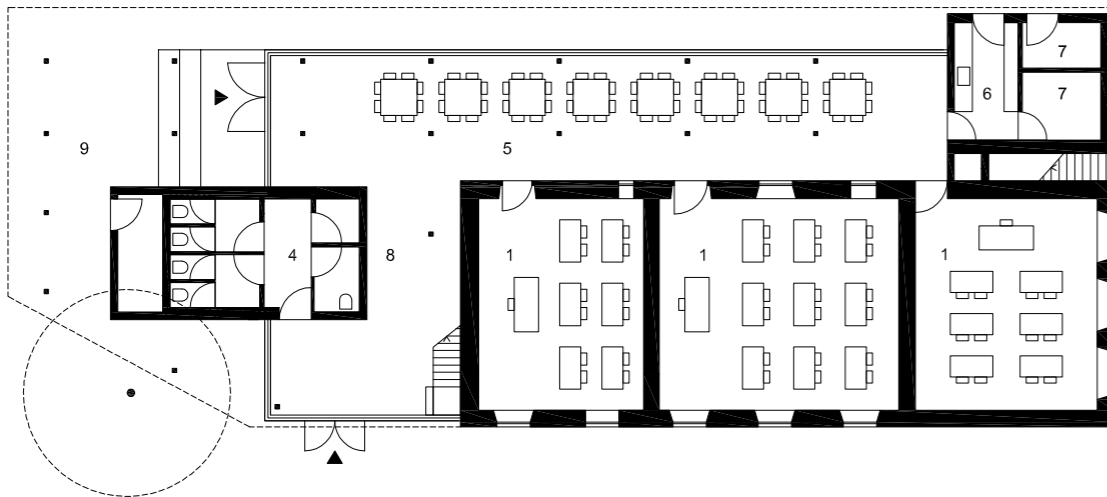

PLAN 0

0 1 2 3 4 5





P - 42



P - 43